Quetigny-Environnement
Collectif Action Citoyenne OGM 21
Bourgogne Action Citoyenne OGM

L'inquiétante disparition des abeilles ...

Conférence - débat
avec

Vincent TARDIEU

Journaliste scientifique

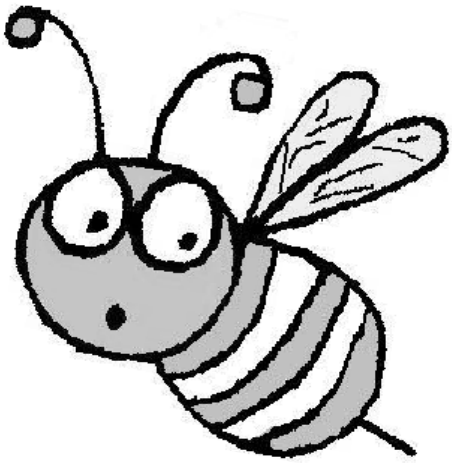

Vendredi 26 février 20 h

Salle Mendès-France
Terminus liane 1 Q
QUETIGNY

Entrée libre